ひかりTV

メディアガイド

2025年4月～2025年6月期　Ver.1

株式会社アイキャスト

目次

・アイキャスト・ひかりＴＶの概要　P3～4

・ひかりＴＶの特徴　P5

・ひかりＴＶ　番組ガイド誌 誌面広告　P6

・ひかりＴＶ　画面上広告　P7～12

株式会社アイキャスト 概要

アイキャストは、NTTドコモグループの映像事業戦略会社です。

NTT 日本電信電話株式会社

総合ICT事業

docomo business ドコモグループ

NTT docomo

NTT Communications

NTTコムウェア

地域通信事業

NTT東日本

NTT西日本

グローバル・ソリューション事業

NTT NTT,Inc.

NTT NTT Ltd.

NTT DATA

その他（不動産、エネルギー等）

NTTアーバンソリューションズ

NTTアノードエナジー

2022年7月
NTTドコモと統合

コンシューマーサービスカンパニー
映像サービス部（旧 NTTぷらら）

電気通信事業（映像配信サービス）
コンテンツ企画制作

提供サービス

ひかりTV

ビデオ　ショッピング

カラオケサービス　ライブ

NTTドコモ
100%子会社

I-CAST,Inc.

ひかりＴＶ放送事業（一般放送事業者）
広告事業（ひかりＴＶ）

テレビサービス

Ad

ひかりＴＶ 概要

ひかりTV

・専用チューナーをテレビに接続し、テレビ画面上に放送、ビデオ等の多様なコンテンツを配信するファミリー向け映像サービスです。

テレビサービス

テレビ番組表で編成した番組を放送するサービス
多彩なジャンルのチャンネルを86ch提供（2024年10月1日時点）
・地上波、BS、・専門チャンネル

ひかりTVでしか見ることのできないオリジナル
番組やバラエティ、ドラマ、音楽ライブなど
充実したラインナップでお届けするオリジナルチャンネル
「ひかりＴＶチャンネル」も提供

ビデオサービス

見たい時にいつでも作品が視聴できるサービス
話題の映画やビデオが約190,000本（2024年10月1日時点）
（購入ビデオ含めた本数）

ひかりTV ショッピング

テレビからリモコンでお買い物！
ひかりTV関連商品から食品まで幅広いラインナップをご用意　（WEBでも購入可）

カラオケサービス

ライブ

ひかりＴＶの特徴

1 40代・50代のファミリー層が中心！
効率の良い購買を求める層が視聴者の大半を占める

2 ひかりＴＶならではの画面上広告掲載が可能！

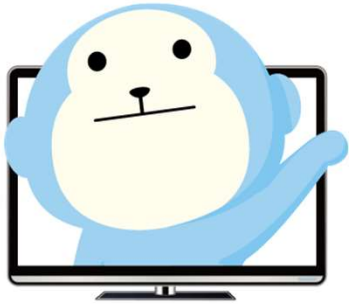

3 有料番組ガイド誌を活用し、紙媒体でのプロモーションも可能！

■ひかりＴＶ会員属性 ※当社定点アンケートから取得

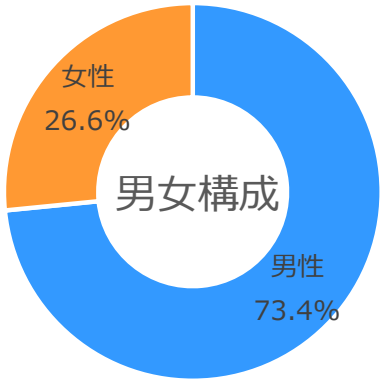

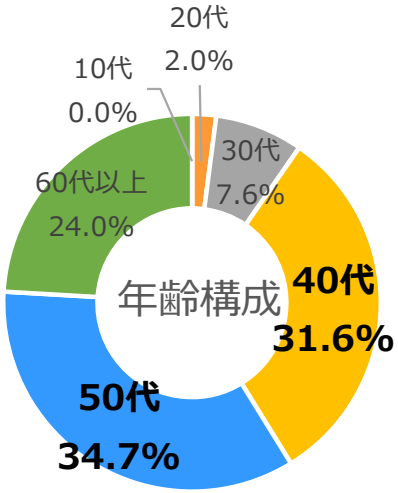

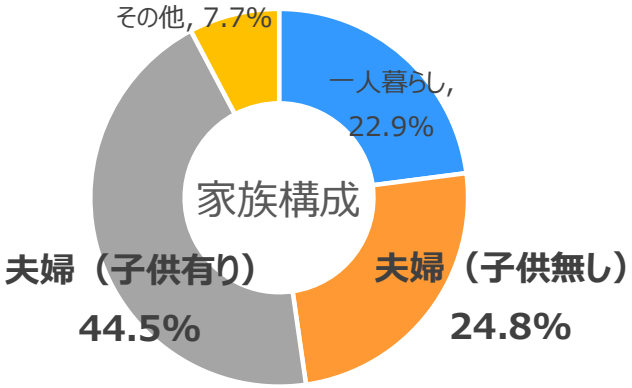

ひかりＴＶ 番組ガイド誌誌面広告 価格表

・有料月刊番組ガイド誌（税抜300円/月）に誌面広告を掲載します。
・本誌編成特集と遜色ないタイアップ記事の制作も可能です。
・ユーザーへの接触頻度や回読率が高い誌面への掲載による広告効果が期待できます。

ひかりＴＶガイド誌

スペース	掲載料金（税抜）	掲載スケジュール
表2	1,400,000円	発行月により異なる為、弊社営業担当までお問合せ下さい。
目次対向・表3・表3対向	1,200,000円	
表4	1,600,000円	
中面	1,000,000円	
中面1/5ページ	250,000円	
中面2/5ページ	375,000円	
中面3/5ページ	625,000円	
日割番組表内追加見開き2ページ	2,500,000円	
タイアップ広告制作	400,000円~	

※原稿制作規定、入稿スケジュール等、その他詳細については弊社営業担当までお問合せ下さい。

ひかりＴＶ 画面上広告

①【誘導枠】トップストリーム

・サービス起動時に全画面動画を配信、高いアイキャッチ効果が期待できます。

【ホーム画面】

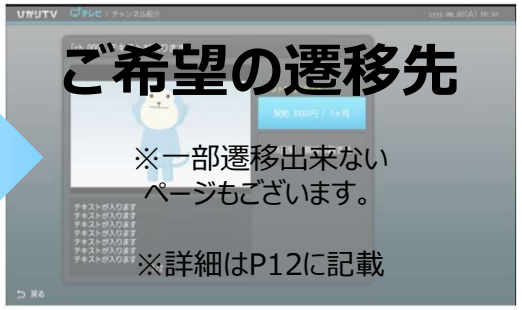

ひかりＴＶ 画面上広告

②【誘導枠】トップカード

・ホーム画面に大型バナーを表示、高いアイキャッチ効果が期待できます。

【ホーム画面】

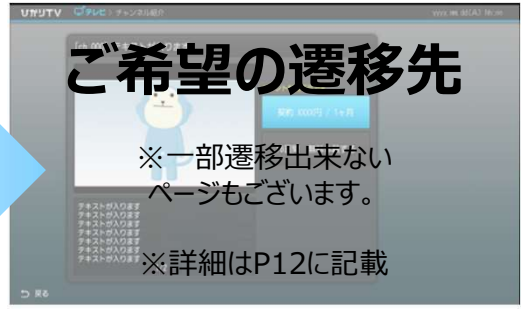

※②-1、②-2のセットメニュー
※②-2のカードフォーカス時に②-1のバナー表示
※ランダム表示（カード表示位置もランダム）

③【誘導枠】バルーンメッセージ

・ホーム画面とお知らせ画面にメッセージを掲載し、詳細な訴求を実現します。

【ホーム画面】

【お知らせ画面】

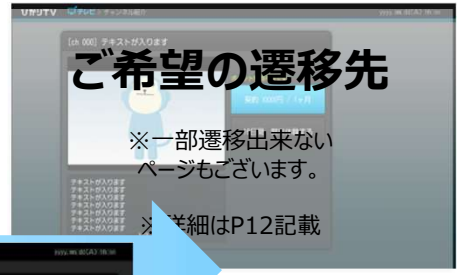

※③-1、③-2、
③-3のセットメニュー

ひかりＴＶ 画面上広告

④【誘導枠】テレビトップバナー

・テレビ詳細画面にバナー表示し、テレビサービス視聴者へ訴求します。

【ホーム画面】
テレビサービスボタンをクリック

【テレビ詳細画面】

※上記4枠にランダムで1枠表示、カード表示位置もランダム

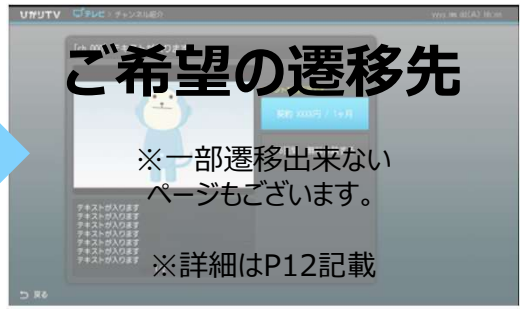

⑤【誘導枠】ガイドトップバナー

・番組特集/キャンペーン掲載ページ（ガイド）の最上部に固定でバナーを表示します。

【ホーム画面】
ガイドボタンをクリック

【ガイド画面】

※上記4枠に固定で1枠表示

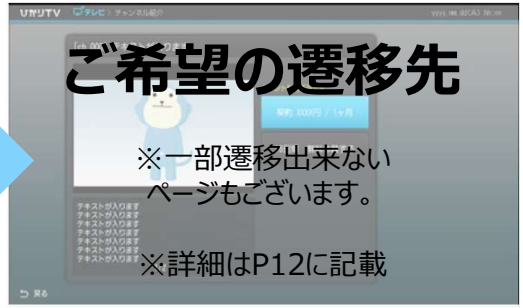

ひかりＴＶ 画面上広告

【遷移先】（有料）

誘導枠とセットでお申込いただけます。（遷移先単体でのお申込不可）

⑥【特集ページ】
大型バナーとテキスト情報でPRが可能

【特集一覧】
特集一覧は誘導枠として掲載

※表示箇所の指定不可

⑦【番組予約画面】
シリーズをまとめて録画誘導することが可能

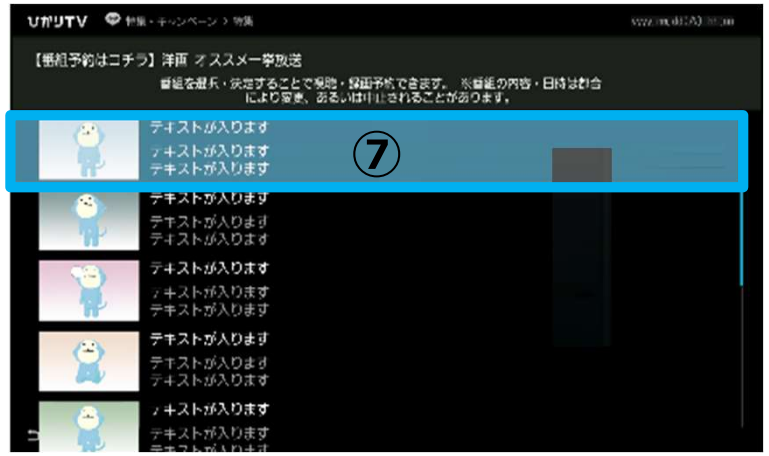

ひかりＴＶ 画面上広告

【遷移先】（無料）

【チャンネル紹介画面/契約ページ】
チャンネル契約まで最短遷移が可能

【チャンネル視聴画面】
チャンネル視聴まで最短遷移が可能

ひかりＴＶ 画面上広告価格表

No.	広告枠（誘導枠）	掲載期間	掲載料金（税抜）	掲載スケジュール
①	トップストリーム（動画広告）	1週間	2,000,000円	お申込〆：掲載開始日の17営業日前午前中 原稿素材ご入稿〆：掲載開始日の12営業日前午前中
②	トップカード	2週間	1,500,000円	
③	バルーンメッセージ	1週間	1,000,000円	
④	テレビトップバナー	1ヶ月	1,000,000円	
⑤	ガイドトップバナー	1ヶ月	1,000,000円	

No.	広告枠（遷移先）	掲載期間	掲載料金（税抜）	掲載スケジュール
⑥	特集ページ	1ヶ月	100,000円	お申込〆：掲載開始日の17営業日前午前中 原稿素材ご入稿〆：掲載開始日の12営業日前午前中
⑦	番組予約	1ヶ月	200,000円	

※掲出開始日は営業日のみとなります。 ※営業日以外の掲出開始については要相談。
※原稿制作規定、スケジュール詳細等、その他詳細については弊社営業担当までお問合せ下さい。

広告ご出稿に関する注意事項

ひかりTV

■広告掲載の決定

ひかりＴＶの各媒体へお申し込み頂いた広告の掲載可否の決定権は、株式会社アイキャスト及び株式会社NTTドコモ（以下、併せて「媒体社」という。）に帰属します。
また、掲載決定後または掲載後に広告主及び広告掲載商品になんらかの問題が生じた場合は、掲載を中止、以降の掲載をお断りする場合があります。

■広告掲載の可否判断

媒体社の判断により、掲載基準を満たしている場合でも掲載をお断りすることがあります。
また、掲載基準を満たさない場合でも、掲載を認める場合があります。
（法令に違反するものはいかなる場合も掲載しません）
いずれの場合でもその理由について回答することはできない場合があります。

■広告責任の所在

ひかりＴＶの各媒体における全ての広告は、広告主がその責任において行うものであり、
掲載された広告については一切の責任を広告主が負うものとします。

■広告表現について

掲載決定後に入稿頂いた広告クリエイティブについて、媒体社が不適切と判断する表現・表記等が見受けられた場合、修正をお願する場合がございます。
なお、修正頂けない場合は掲載をお断りする場合がございますので、あらかじめご了承ください。

■掲出・放送不可とされる広告内容

以下の項目に該当する広告については掲載をお断りさせていただきます。

-責任の所在が不明確なもの
-内容およびその目的が不明確なもの
-内容に虚偽や不当・誇大表示があり、誤認・錯誤されるおそれのあるもの
-法律、条令、条約に違反、もしくはその恐れのあるもの
-公正・客観的な根拠なく最大級・絶対的表現を使用しているもの
-メディアの品位を損なうと判断されるもの
-公序良俗に反する表現と判断されるもの
-暴力、賭博、麻薬、売春等の犯罪を肯定・美化するもの
-醜悪、残酷な表現で、不快感を与える恐れのあるもの
-青少年の保護育成に反すると思われるアダルト等の猥褻性の高いもの
-詐欺行為、不良商法とみなされるもの
-他人の名義や写真、肖像、商標、著作物等を許可なく利用したもの
-誹謗中傷、名誉棄損、またはプライバシーの侵害にあたるもの
-人種・信条・性別・職業・境遇などによる差別的な表現が含まれるもの
-医療・医薬品・化粧品において、効能、効果、性能等の表現が厚生省の承認した範囲を逸脱するもの
-宗教信仰による布教活動・寄付金募集を目的とするもの
-ひかりＴＶサービスをはじめ、NTTドコモ、アイキャストのサービスと競合する商品

＊上記以外でも弊社判断により不可となる場合もございます。
その他の広告掲載基準については下記までお問い合わせください。

株式会社アイキャスト　～担当：本多、平栗～
〒170-6025　東京都豊島区東池袋3-1-1　サンシャイン60　25F
TEL：03-5954-5668　FAX：03-5954-5661 / MAIL：hikaritv-ad@i-cast.co.jp